Calendario evento

luglio 06, 13, 21, 27 dalle ore 20:30

agosto 04, 31 dalle ore 20:30

settembre 07, 14 dalle ore 20:30

menu' turistico

nei Ristoranti:

Il Bucaniere, tel: 0709938064 (loc. Porto Corallo)
Il Mondo, tel: 070997009 (piazza L. Da Vinci)
S'Allegusta e Sa Cassola, tel: 0709977071 (loc. Porto Corallo)
Il Castello, tel: 0709977450 (km 78. S.S 125)
Agriturismo Marongiu, tel: 0709978001 (km 72. S.S 125)

Is Pratzas

i cortili delle antiche case villaputzesi si aprono al pubblico dalle 20:30 per offrire ai visitatori uno spettacolo di cultura, tradizioni, sapori e atmosfere del passato

Consorzio Castello di Quirra
www.castellodiquirra.it

con il patrocinio del

COMUNE DI VILLAPUTZU

In collaborazione con l'associazione Culturale Antigamenti

Si ringraziano tutti coloro che hanno reso possibile la realizzazione della manifestazione

www.facebook.com/PratzasInFesta

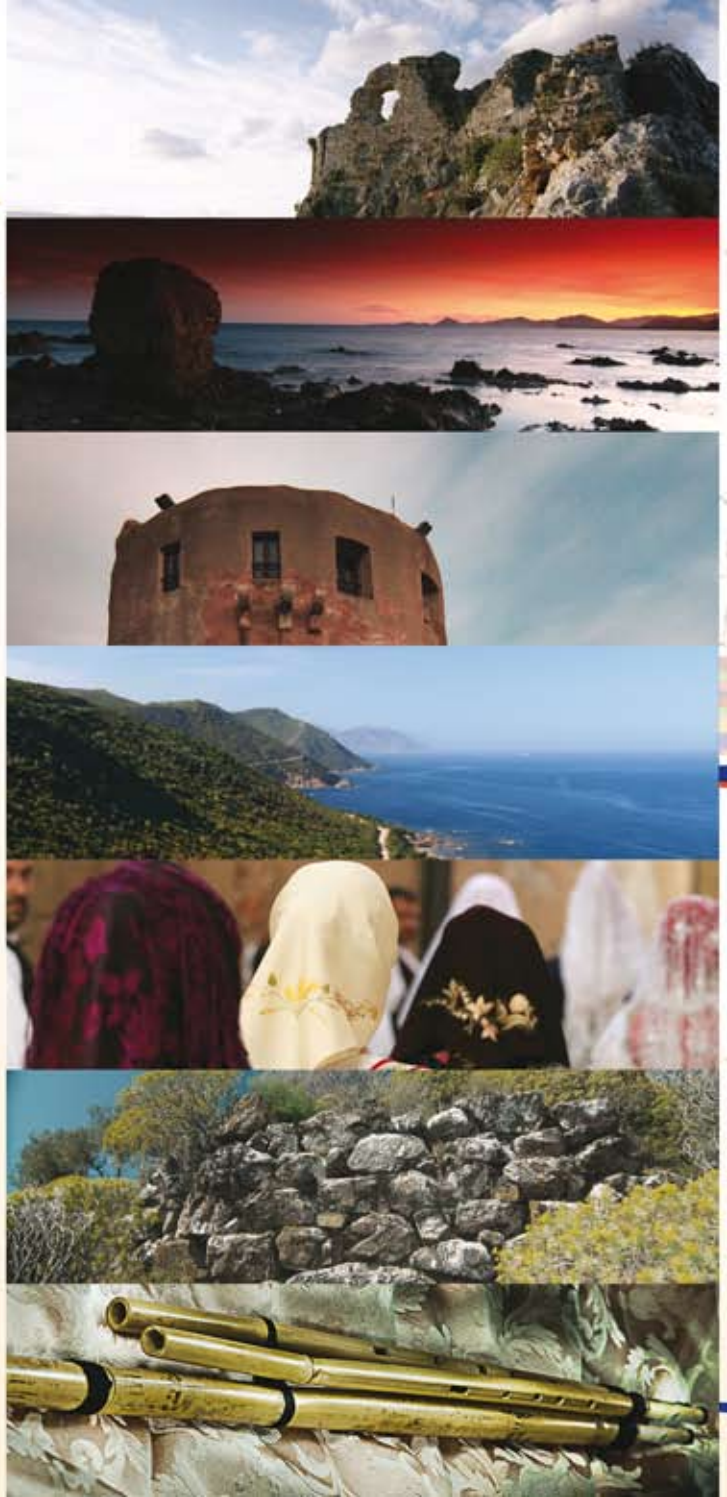

estate villaputzese 2013

Pratzas in festa

e mostra mercato prodotti del territorio

Villaputzu vi accoglie