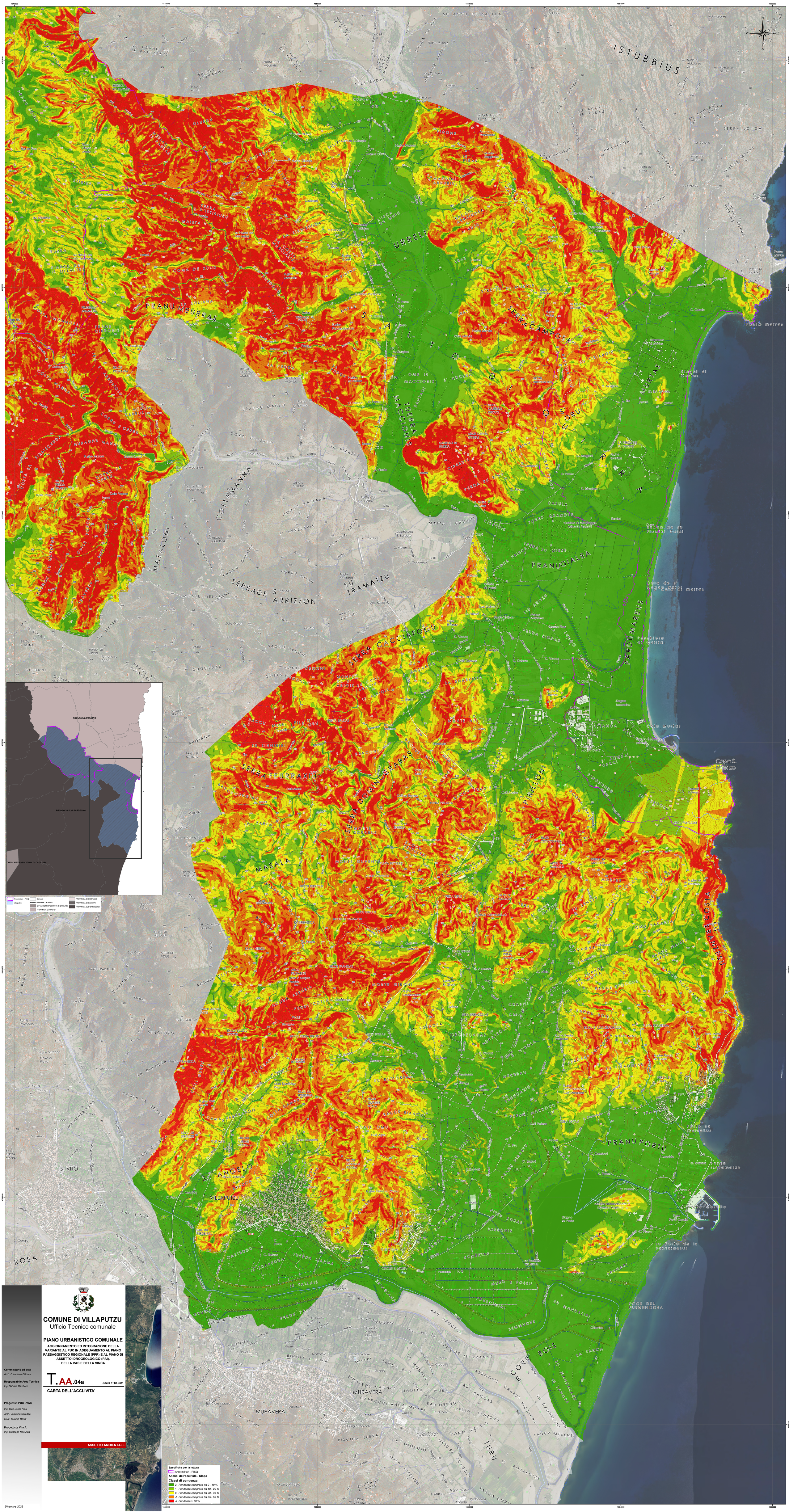

COMUNE DI VILLAPUTZU
Ufficio Tecnico comunale

PIANO URBANISTICO COMUNALE

AGGIORNAMENTO ED INTEGRAZIONE DELLA VARIANTE AL PUC IN ADEGUAMENTO AL PIANO PAESAGGISTICO REGIONALE (PPR) E AL PIANO DI ASSETTO IDROGEOLOGICO (PAI), DELLA VAS E DELLA VINCA

T.AA.04a Scala 1:10.000

CARTA DELL'ACCLIVITA'

ASSETTO AMBIENTALE

Commissario ad acta
Arch. Francesco Cillocu

Responsabile Area Tecnica
Ing. Sabina Carrisoni

Progettisti PUC - VAS
Ing. Gian Luca Frau
Arch. Valentina Canedda
Geol. Tarcisio Marini

Progettista Vinca
Pg. Giuseppe Manunza

Dicembre 2022