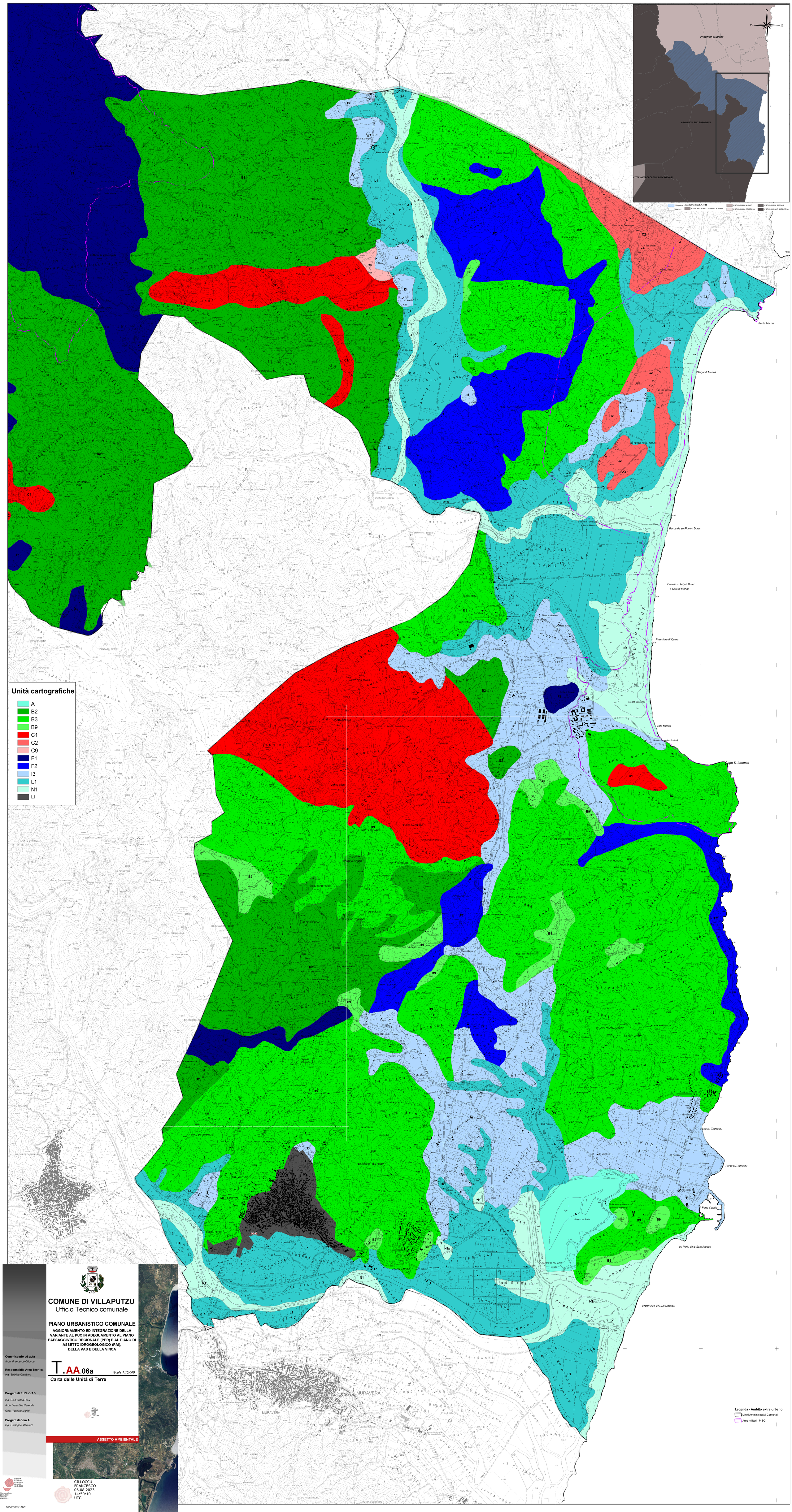

COMUNE DI VILLAPUTZU

Ufficio Tecnico comunale

PIANO URBANISTICO COMUNALE

AGGIORNAMENTO ED INTEGRAZIONE DELLA VARIANTE AL PUC IN ADEGUAMENTO AL PIANO PAESAGGISTICO REGIONALE (PPR) E AL PIANO DI ASSETTO IDROGEOLOGICO (PAI), DELLA VAS E DELLA VINCA

T.AA.06a Scala 1:10.000

Carta delle Unità di Terre

ASSETTO AMBIENTALE

Commissario ad acta
Arch. Francesco Cilloccu

Responsabile Area Tecnica
Ing. Sabrina Camboni

Progettisti PUC - VAS
Ing. Gian Luca Frau
Arch. Valentina Canedda
Geol. Tarcisio Marzo

Progettista VincA
Ing. Giuseppe Manunza

CILLOCCU FRANCESCO
06.08.2023
14:50:10
UTC

Dicembre 2022