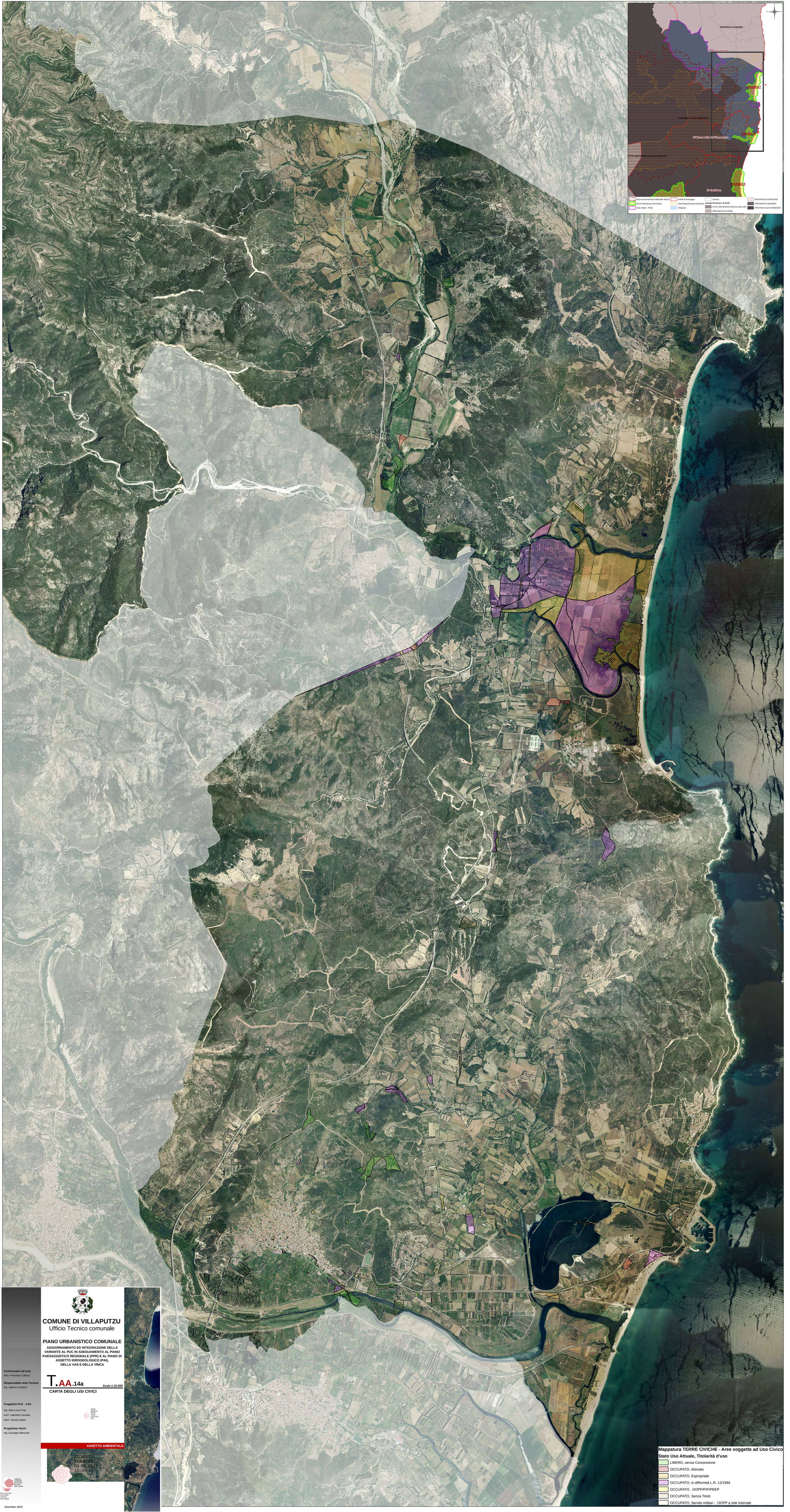

COMUNE DI VILLAPUTZU
Ufficio Tecnico comunale

PIANO URBANISTICO COMUNALE

ADEGUAMENTO ED INTEGRAZIONE DELLA VARIANTE AL PUC IN ADEGUAMENTO AL PIANO PAESAGGISTICO REGIONALE (PPR) E AL PIANO DI ASSETTO IDROGEOLOGICO (PAI). DELLA VAS E DELLA VINCA

T.AA.14a *Scala 1:10.000*

CARTA DEGLI USI CIVICI

ASSETTO AMBIENTALE

COMUNICATO
PROVVISORIO
06.06.2023
15:04:12

Commissario ad acta
Arch. Francesco Cilloccu

Responsabile Area Tecnica
Ing. Sabina Cambosi

Progettisti PUC - VAS
Ing. Gian Luca Piau
Arch. Valentina Canedda
Geol. Tarcisio Mariri

Progettista VincA
Ing. Giuseppe Manunza

Dati cartografici
CTR 1:10.000
Ortofoto
AIRSAR

Dicembre 2022

Mappatura TERRE CIVICHE - Aree soggette ad Uso Civico

Stato Uso Attuale, Titolarità d'uso

- LIBERO, senza Concessione
- OCCUPATO, Alienato
- OCCUPATO, Espropriato
- OCCUPATO, in difformità L.R. 12/1994
- OCCUPATO, OOPP/PIP/PEEP
- OCCUPATO, Senza Titolo
- OCCUPATO, Servitù militari - OOPP a rete interrate