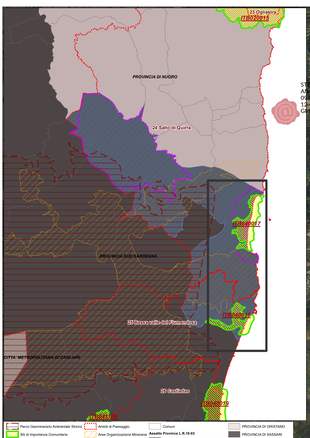

SPECIFICHE PER LA LETTURA

- Porto Corallo - Porto turistico
- Depuratori
- Strada locale
- Strada di nuova costruzione
- Strada di impianto - a valenza paesaggistica - di fruizione turistica
- Strada di impianto - a valenza paesaggistica
- Strada di fruizione turistica
- Strada a valenza paesaggistica - di fruizione turistica
- Strada di impianto
- Strada a valenza paesaggistica
- Strada in costruzione

Linea e tratti di costa
Tipologia_profondità
- Altro (artificiale),
- Altro (filtizia),
- Roccosa
- Sabbiosa, < 30 ml
- Sabbiosa, 30-50 ml
- Sabbiosa, > 50 ml
- Condotta_idrica

Componenti insediativo
Componenti Assetto Insediativo
- Insediamenti turistici
- Nuclei case sparse

CALCOLO LINEA DI COSTA					IN AMBITO MILITARE				
CALCOLO ZONE F LINEA DI COSTA DEMANIO MARITTIMO	Pesti bagnaretimi (Decreto Floris)	Lunghezza tratto costiero	Totale zone insediabili (h)	Volumetria massima (Decreto Floris) (mc)	Volumetria massima (PPR) (mc)	CALCOLO LINEA DI COSTA DEMANIO MARITTIMO-AMBITO MILITARE	Pesti bagnaretimi (Decreto Floris)	Lunghezza tratto costiero	Totale zone insediabili in ambito militare
Tipologia costa	b/ml	ml	h			Tipologia costa	b/ml	ml	h
Tratto costa artificiale o di altro tipo	0	4.969	0			Tratto costa artificiale o di altro tipo	0,0	1.059	0
Tratto costa roccosa	0,5	9.547	4773			Tratto costa roccosa	0,5	3.879	1.940
Tratto costa sabbiosa < 30 m. di larghezza	1	1.068	1068			Tratto costa sabbiosa < 30 m. di larghezza	1,0	0	0
Tratto costa sabbiosa > 30 < 50 m. di larghezza	1,5	2.499	3749			Tratto costa sabbiosa > 30 < 50 m. di larghezza	1,5	1.007	1.511
Tratto costa sabbiosa > 50 m. di larghezza	2	6.984	13969			Tratto costa sabbiosa > 50 m. di larghezza	2,0	5.127	10.254
		26.068	23.559	1.413.529	706.764			11.072	13.704

COMUNE DI VILLAPUTZU
Ufficio Tecnico comunale

PIANO URBANISTICO COMUNALE
AGGIORNAMENTO ED INTEGRAZIONE DELLA VARIANTE AL PUC IN ADEGUAMENTO AL PIANO PAESAGGISTICO REGIONALE (PPR) E AL PIANO DI ASSETTO IDROGEOLOGICO (PAI), DELLA VAS E DELLA VINCA

T.AI.03
Scale 1:10.000

Carta di individuazione dei tratti litoranei ai fini dell'insediabilità costiera

ASSETTO INSEDIATIVO

Commissario ad acta
Arch. Francesco Cilloccu

Responsabile Area Tecnica
Ing. Sabrina Camboni

Progettisti PUC - VAS
Ing. Gian Luca Frau
Arch. Valentina Caredda
Geol. Tarcisio Marrì

Progettista VincA
Ing. Giuseppe Manunza

Firmato digitalmente da
SABRINA CAMBONI
02.08.2023
08:47:17
GMT+00:00

CILLOCCU FRANCESCO
06.08.2023
15:21:45
UTC

Luglio 2023