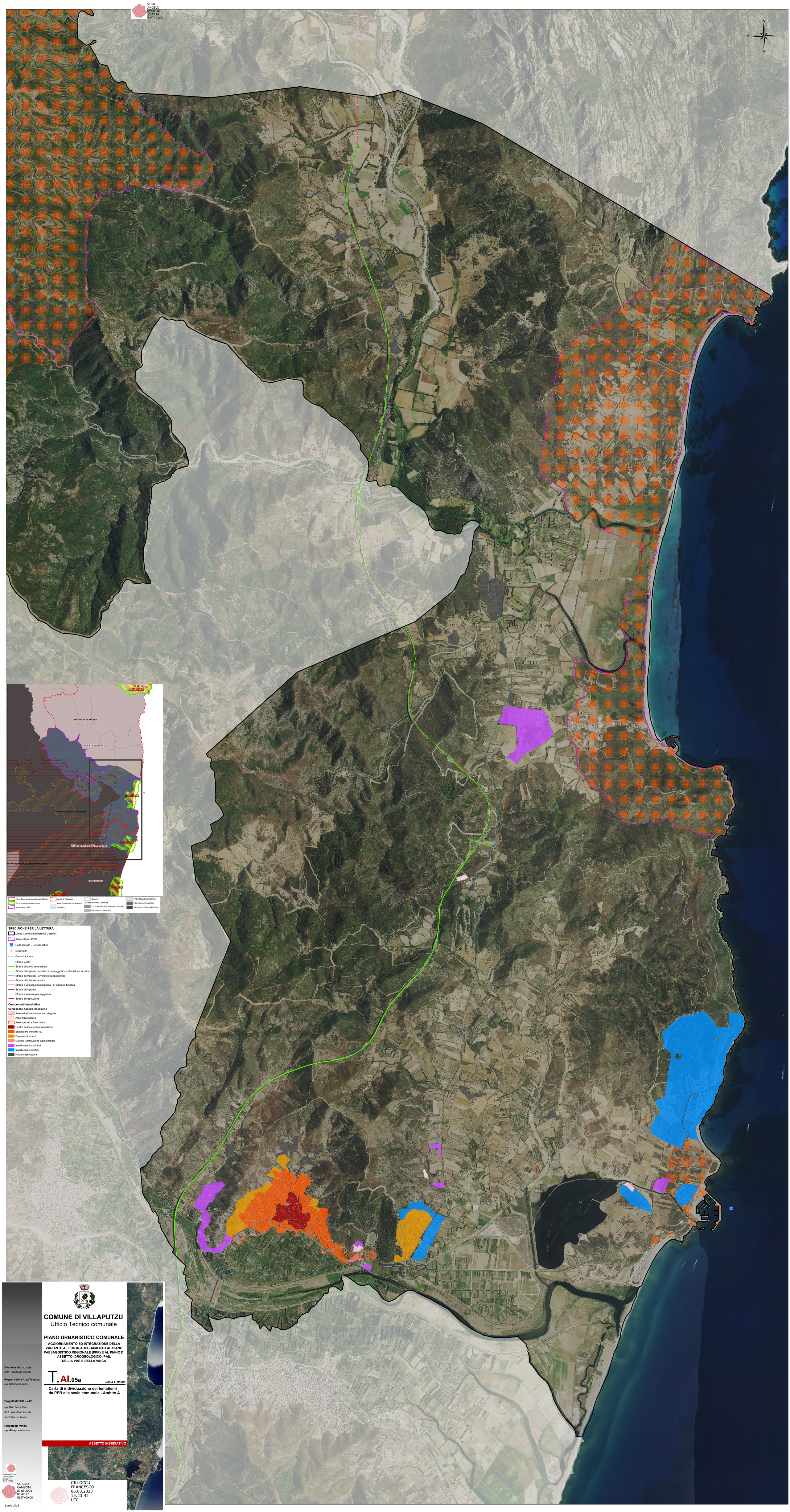

PROVINCIA DI NUORO
PROVINCIA DELL'OGLIASTRA
PROVINCIA DI SASSARI
PROVINCIA DI ORISTANO
CITTA' METROPOLITANA DI CAGLIARI
Parco Geominerario Ambientale Storico
Siti di Importanza Comunitaria
Aree militari - PSSQ
Ambiti di Paesaggio
Aree Organizzazione Mineraria
Filladino
Confini
Assetto Previsto L.R.19/45
SPECIFICHE PER LA LETTURA
Limite Comunale (coerente Catasto)
Aree militari - PSSQ
Porto Corallo - Porto turistico
Depuratori
Condotta_idrica
Strada locale
Strada di nuova costruzione
Strada di impianto - a valenza paesaggistica - di fruizione turistica
Strada di impianto - a valenza paesaggistica
Strada di fruizione turistica
Strada a valenza paesaggistica - di fruizione turistica
Strada di impianto
Strada a valenza paesaggistica
Strada di costruzione
Componenti insediativo
Componenti Assetto Insediativo
Aree edificate di seconda categoria
Aree infrastrutture
Aree speciali e Aree militari
Centro antico e prima formazione
Espansioni fino anni '50
Espansioni recenti
Grande Distribuzione Commerciale
Insediamenti produttivi
Insediamenti turistici
Nuclei case sparse
COMUNE DI VILLAPUTZU
Ufficio Tecnico comunale
PIANO URBANISTICO COMUNALE
AGGIORNAMENTO ED INTEGRAZIONE DELLA VARIANTE AL PUC IN ADEGUAMENTO AL PIANO PAESAGGISTICO REGIONALE (PPR) E AL PIANO DI ASSETTO IDROGEOLOGICO (PAI), DELLA VAS E DELLA VINCA
Commissario ad acta
Arch. Francesco Cilloccu
Responsabile Area Tecnica
Ing. Sabrina Cambosi
Progettisti PUC - VAS
Ing. Gian Luca Frau
Arch. Valentina Carosta
Geol. Tarcisio Mamì
Progettista VincA
Ing. Giuseppe Marunza
T.AI.05a
Scala 1:10.000
Carta di individuazione dei tematismi da PPR alla scala comunale - Ambito A
ASSETTO INSEDIATIVO
SABRINA CAMBOSI 03.08.2023 08:47:17 GMT+00:00
CILLOCCU FRANCESCO 06.08.2023 15:23:42 UTC
luglio 2023