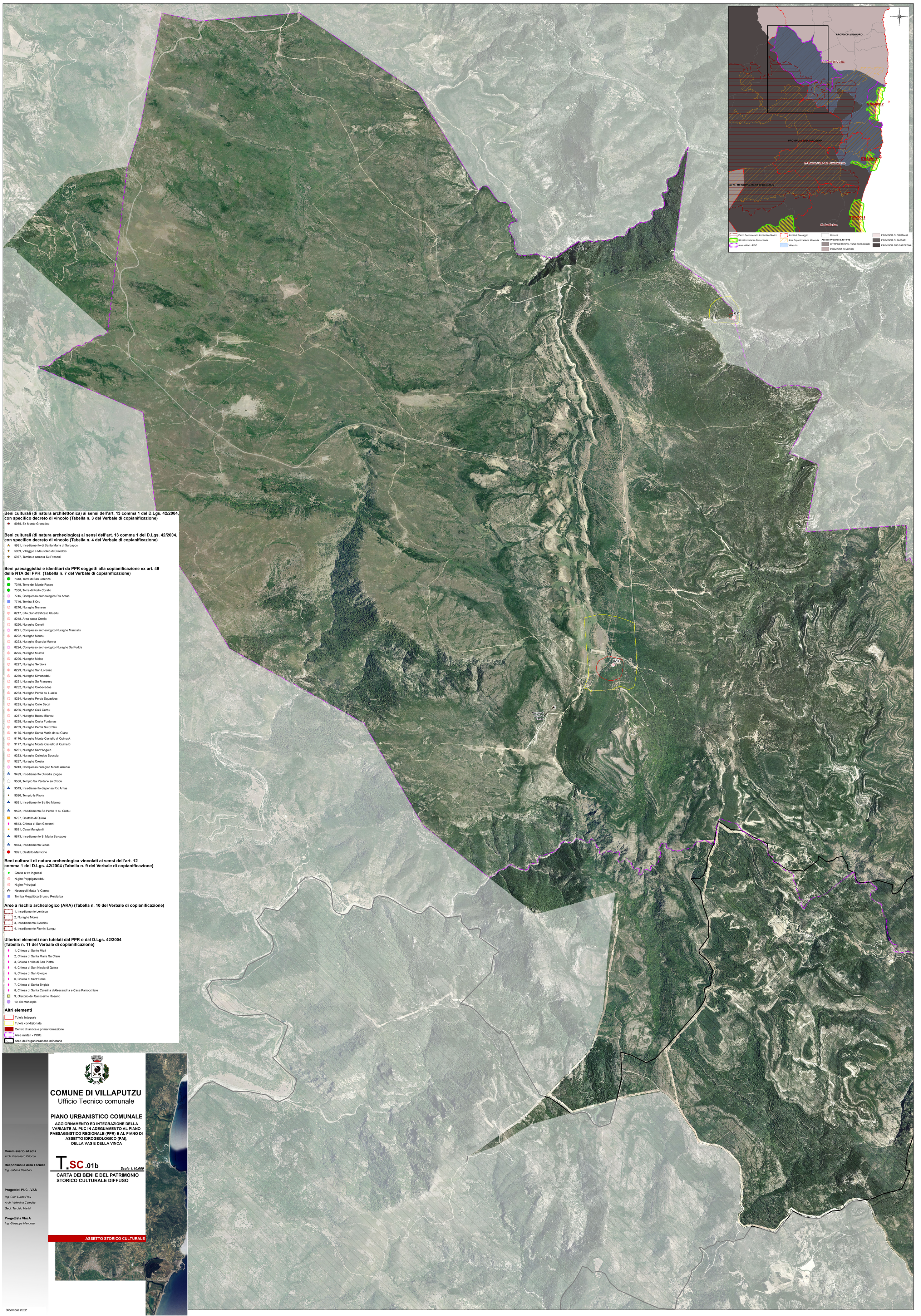

Beni culturali (di natura architettonica) ai sensi dell'art. 13 comma 1 del D.Lgs. 42/2004, con specifico decreto di vincolo (Tabella n. 3 del Verbale di copianificazione)

- 5985, Ex Monte Granatico

Beni culturali (di natura archeologica) ai sensi dell'art. 13 comma 1 del D.Lgs. 42/2004, con specifico decreto di vincolo (Tabella n. 4 del Verbale di copianificazione)

- 5931, Insediamento di Santa Maria di Sarcapos
- 5969, Villaggio e Mausoleo di Cirreddis
- 5977, Tomba a camera Su Presoni

Beni paesaggistici e identitari da PPR soggetti alla copianificazione ex art. 49 delle NTA del PPR (Tabella n. 7 del Verbale di copianificazione)

- 7348, Torre di San Lorenzo
- 7349, Torre del Monte Rosso
- 7350, Torre di Porto Corallo
- 7745, Complesso archeologico Riu Antas
- 7746, Tomba S'Oru
- 8216, Nuraghe Nurresu
- 8217, Sito pluristratificato Uluedu
- 8218, Area sacra Cresia
- 8220, Nuraghe Curreli
- 8221, Complesso archeologico Nuraghe Marcialis
- 8222, Nuraghe Mannu
- 8223, Nuraghe Guardia Manna
- 8224, Complesso archeologico Nuraghe Sa Pudda
- 8225, Nuraghe Murvia
- 8226, Nuraghe Molas
- 8227, Nuraghe Serbiola
- 8229, Nuraghe San Lorenzo
- 8230, Nuraghe Simoneddu
- 8231, Nuraghe Su Franzesu
- 8232, Nuraghe Crobecadas
- 8233, Nuraghe Perda su Luaxiu
- 8234, Nuraghe Perda Squaddus
- 8235, Nuraghe Cuile Secci
- 8236, Nuraghe Cuili Gureu
- 8237, Nuraghe Baccu Biancu
- 8238, Nuraghe Costa Funtanas
- 8239, Nuraghe Perda Su Crobu
- 9175, Nuraghe Santa Maria de su Claru
- 9176, Nuraghe Monte Castello di Quirra A
- 9177, Nuraghe Monte Castello di Quirra B
- 9231, Nuraghe Sant'Angelo
- 9233, Nuraghe Cuileddu Spucciu
- 9237, Nuraghe Cresia
- 9243, Complesso nuragico Monte Arrubiu
- 9499, Insediamento Cirredis ipogeo
- 9500, Tempio Sa Perda 'e su Crobu
- 9519, Insediamento dispensa Rio Antas
- 9520, Tempio Is Pirois
- 9521, Insediamento Sa Iba Manna
- 9522, Insediamento Sa Perda 'e su Crobu
- 9797, Castello di Quirra
- 9813, Chiesa di San Giovanni
- 9821, Casa Mangianti
- 9873, Insediamento S. Maria Sarcapos
- 9874, Insediamento Gibas
- 9921, Castello Malvicino

Beni culturali di natura archeologica vincolati ai sensi dell'art. 12 comma 1 del D.Lgs. 42/2004 (Tabella n. 9 del Verbale di copianificazione)

- Grotta a tre ingressi
- N.ghe Peppigarzeddu
- N.ghe Prinzipali
- Necropoli Matta 'e Canna
- Tomba Megalitica Bruncu Perdarba

Aree a rischio archeologico (ARA) (Tabella n. 10 del Verbale di copianificazione)

- 1, Insediamento Lentiscu
- 2, Nuraghe Moros
- 3, Insediamento S'Acciou
- 4, Insediamento Flumini Longu

Ulteriori elementi non tutelati dal PPR o dal D.Lgs. 42/2004 (Tabella n. 11 del Verbale di copianificazione)

- 1, Chiesa di Santu Miali
- 2, Chiesa di Santa Maria Su Claru
- 3, Chiesa e villa di San Pietro
- 4, Chiesa di San Nicola di Quirra
- 5, Chiesa di San Giorgio
- 6, Chiesa di Sant'Elena
- 7, Chiesa di Santa Brigida
- 8, Chiesa di Santa Caterina d'Alessandria e Casa Parrocchiale
- 9, Oratorio del Santissimo Rosario
- 10, Ex Municipio

Altri elementi

- Tutela Integrale
- Tutela condizionata
- Centro di antica e prima formazione
- Aree militari - PISQ
- Aree dell'organizzazione mineraria

COMUNE DI VILLAPUTZU

Ufficio Tecnico comunale

PIANO URBANISTICO COMUNALE

AGGIORNAMENTO ED INTEGRAZIONE DELLA VARIANTE AL PUC IN ADEGUAMENTO AL PIANO PAESAGGISTICO REGIONALE (PPR) E AL PIANO DI ASSETTO IDROGEOLOGICO (PAI), DELLA VAS E DELLA VINCA

T.SC.01b *Scala 1:10.000*

CARTA DEI BENI E DEL PATRIMONIO STORICO CULTURALE DIFFUSO

ASSETTO STORICO CULTURALE

Commissario ad acta
Arch. Francesco Cilloccu

Responsabile Area Tecnica
Ing. Sabrina Camboni

Progettisti PUC - VAS
Ing. Gian Lucca Frau
Arch. Valentina Caredda
Geol. Tarcisio Marini

Progettista VIncA
Ing. Giuseppe Manunza

Dicembre 2022